

Septodont magazine

SEPTEMBRE-NOVEMBRE 2018 numéro 23 - PRIX HORS TVA
PROMOTIONS VALABLES DU 01/09/2018 AU 30/11/2018

Plus de succès avec les matériaux bioactifs

Lisez l'interview du
dentiste Michael Schaus p.12-13

L'autre facette de... p.4

Les représentants de Septodont
chaque jour sur la route





2018 : Où nous retrouver ?

Septodont supporte et sponsorise différentes associations (scientifiques) dentaires. Voici la liste des activités des mois suivants où nous serons présents avec notre équipe.

21/09/2018	Journée scientifique Organisation : SPDOB Orateurs : D.G Jean-Pierre Borgers, Prof. Ramin Atash, Prof. M. Lamy, Thomas Moureau, Prof. A. Vanheusden, Dr. M.G. Choukroun, D.S.P. Didier BLASE Localité : Castel de Pont-à-Lesse (Dinant)
4-5-6/10/2018	DENTEX Organisation : Easy Fairs Localité : Brussels Expo
18/10/2018	Symposium 'Perspectives endodontiques' Organisation : BAET Orateur principal : Prof. Luc van der Sluis (Université de Groningen) Orateurs : Prof. dr. De Moor avec son équipe, alumni et spécialistes en formation Localité : Centre culturel et de congrès Het Pand, Gent
17/11/2018	Prothèse-vous Organisation : APAD Orateurs : Prof. Marc Lamy, Jean-Pierre Borgers, Julie Oudkerk, Charlotte Grenade, Lise Bartoli Localité : Kinepolis Liège
24/11/2018	Rencontres Adulg : L'endodontie en 2018 Organisation : ADULg Orateur : Prof. Stéphane Simon Localité : ULG, B7a – Grands Amphithéâtres (Amphi 300)

Editorial

Cher client,

Après le calme estival, dont nous espérons que vous avez profité pleinement, le mois de septembre est placé sous le signe de la reprise des activités. Nous débordons en tout cas d'énergie et nous vous avons concocté un magazine tout aussi énergique largement consacré à Biodentine™ et BioRoot RCS™.

Chez beaucoup de dentistes, Biodentine™ se trouve dans le tiroir du haut, au sens propre comme au figuré. Logique, vu les vastes applications cliniques et les résultats positifs à long terme de ce substitut dentinaire bioactif.

BioRoot RCS™ connaît aussi une recrudescence chez les dentistes généralistes. L'innovation simplifie le traitement endodontique et rend les résultats aussi efficaces et prévisibles que dans le cas de la technique traditionnelle à la gutta chaude. Vous ne devez pas nous croire sur parole : une multitude d'études scientifiques en confirment l'efficacité. Rendez-vous à la page 16 pour plus d'informations.

Biodentine™ et BioRoot RCS™ n'ont plus aucun secret pour Michael Schaus, dentiste à Malmédy. Nous partagerons ses expériences et ses astuces avec vous à la page 12-13.

Notez déjà les dates des 4, 5 et 6 octobre dans votre agenda. Comme le veut la tradition, Septodont participe au salon Dentex à Brussels Expo. Venez nous rendre visite sur notre stand. A la page 3, nous vous expliquons où vous pourrez nous trouver.

Septembre est souvent appelé le mois de la récolte. Chez Septodont aussi, il y a des « fruits » à récolter sous la forme de promotions automnales intéressantes. Profitez-en !

Nous vous souhaitons une très bonne lecture et un automne fructueux et productif.

L'équipe Septodont

NB : Septodont respecte la nouvelle réglementation RGPD. Si vous préférez ne plus recevoir notre magazine, signalez-le par écrit en envoyant un mail à info@septodont.be



Avec « Dental Brigades » au Nicaragua

Une bonne action placée sous le signe des dents saines

Quel est le leitmotiv de Septodont ? Améliorer la vie des gens partout dans le monde avec des solutions efficaces en matière de soins de santé. Nos clients néerlandais Jan et Berthelle de Vreugd-Passchier sont partis avec la « Dental Brigade » en mission humanitaire au Nicaragua. Nous avons été plus qu'heureux de mettre à leur disposition nos produits anesthésiants.

Faire avec ce que l'on a...

En mars, Jan et Berthelle ont passé une semaine dans la Casa Padre Wasson à Jinotepe. Ils ont été impressionnés par la propreté, la disponibilité et l'hospitalité des lieux, mais ils ont aussi été confrontés à un défi de taille : dispenser des soins dentaires efficaces avec des moyens limités et sous

des températures caniculaires. Ils ont vaincu une multitude de fléaux pour pouvoir mener à bien leur mission : matériel manquant, disparu ou incomplet, enfants effrayés et barrière de la langue.

Ils ont toutefois réussi à réaliser plusieurs centaines de contrôles rapidement et dans de bonnes conditions. Ils ont notamment procédé à des détartrages, pratiqué des extractions, des anesthésies, ... En d'autres termes : le travail de routine, mais dans des circonstances exceptionnelles. Parmi les patients, on comptait surtout des enfants, mais aussi quelques adultes. Les uns après les autres, grâce aux soins et au dévouement passionné de Jan, Berthelle et du reste de l'équipe, ils ont pu retrouver un sourire sain et éclatant. Ce voyage a ouvert les yeux de ces « missionnaires dentaires » et a été une bénédiction pour les habitants de Jinotepe.

Si vous aussi, vous avez envie de faire une bonne action, contactez-nous au 02/425 60 37 et nous examinerons ensemble les possibilités.

Septodont sera au salon Dentex

3 jours. 6 500 professionnels. 140 fournisseurs. C'est cela Dentex : le salon par excellence pour tous ceux qui travaillent dans le secteur dentaire. Il va de soi que Septodont ne pouvait que répondre présent à un événement de cette envergure. Et comment ! Nous vous accueillerons sur un stand de 72 mètres carrés où nous vous aurons réservé une multitude de surprises.

Intéressé ? Surveillez bien votre boîte aux lettres. Vous recevrez bientôt un magazine spécial Dentex avec plus d'informations sur notre participation. Levons déjà un petit coin du voile : il y sera question de photographie et de café artistique...

dentex 
LE SALON PROFESSIONNEL DU SECTEUR DENTAIRE

Dentex se déroulera les 4, 5 et 6 octobre à Brussels Expo.

Venez nous rendre visite sur le stand 5618 dans le hall 5.

l'entrée est payante (15€) sauf si vous vous inscrivez à l'avance. Cela peut être fait sur notre site web ou via ce code qr.

À bientôt !



Bioroot™ RCS : testé et approuvé

De plus en plus d'études scientifiques confirment les avantages physiques, biologiques et cliniques de BioRoot™ RCS dans l'endodontie. La professeure Josette Camilleri y a consacré des études, dont elle a décrit les résultats dans deux articles :

- BioRoot™ RCS : Sealer endodontique ou matériau de comblement biologique ?

La conclusion en résumé : Les matériaux qui contiennent du ciment Portland contiennent des oligo-éléments susceptibles d'entraîner des effets indésirables. Une solution plus sûre ? BioRoot™ RCS, le seul ciment composé de silicate tricalcique pur sans additifs. Dans cette étude, la professeure J. Camilleri compare les compositions et les

propriétés cliniques de différents sealers à base de silicate tricalcique. Cet article mérite certainement d'être lu.

- BioRoot™ RCS - Un changement de paradigme est-il possible pour l'obturation du canal radiculaire ?

La conclusion en résumé : Les dentistes appliquent encore souvent la technique du cône unique en raison de sa rapidité et de sa simplicité d'exécution. Grâce à ses propriétés spécifiques, BioRoot™ RCS est un matériau de comblement fiable pour les canaux radiculaires, en combinaison avec la technique d'obturation à froid apporte un énorme changement de paradigme.



Vous voulez en savoir plus ? Lisez les informations sur notre site Internet (rubrique BioRoot™ RCS) ou adressez-vous à votre responsable régional.



Les représentants régionaux de **Septodont** chaque jour sur la route

Chaque jour, nos responsables régionaux sont sur la route. Ils jouent le rôle d'interlocuteur direct auprès de vous, vous informant sur les nouveaux produits, les actions intéressantes et répondant à vos questions pratiques.

Dans cette nouvelle rubrique, nous vous présentons nos responsables régionaux en vous parlant de leurs plus grandes passions.

"Sans une bonne anesthésie, pas de bonne dentisterie."



L'autre facette de **Nathalie Masset**

Nathalie, pourrais-tu te présenter en quelques mots.

Je suis née à Hasselt. Après mes études, j'ai acquis de l'expérience en tant que collaboratrice commerciale dans le secteur de la communication et de la publicité. J'ai eu la chance à l'époque de suivre une formation commerciale et j'ai été immédiatement conquise : la vente, c'était mon truc ! Je me suis lancée comme représentante chez Farmabel. Lors des congrès pharmaceutiques auxquels j'assistais, je rencontrais régulièrement Murielle D'Hondt. Le courant est directement passé entre nous. Lorsqu'elle m'a parlé d'un poste vacant chez Septodont, je n'ai pas hésité un

seul instant. Car Septodont figurait sur la « liste de mes envies ».

Cela fait maintenant vingt ans que tu travailles chez Septodont – c'est une éternité ! Quelles évolutions as-tu connues ?

Avant, nous nous rendions dans les cabinets dentaires avec un énorme dossier sous le bras. Aujourd'hui, nous sommes équipés d'un iPad. Grâce à l'application Showpad, nous avons toujours tout à portée de main. Des brochures et des notices jusqu'aux films d'instructions – c'est super pratique, rapide et visuellement attractif. Je ne pourrais plus me passer de cette application.

FICHE PROFESSIONNELLE

- **Nom** : Nathalie Masset
- **Age** : 52 jaar
- **Domicile** : Bokrijk-Genk
- **Les hobbies**: nature et art
- **Travaille chez Septodont depuis** : 1998



Quel est ton produit Septodont préféré et pour quelle raison ?

Les anesthésiques ! Sans une bonne anesthésie, pas de bons soins dentaires. On a réalisé d'énormes progrès dans notre domaine. Quand je repense à la manière dont on pratiquait les traitements auparavant sans ces produits anesthésiants, je suis convaincue que nous avons rendu la vie des dentistes et des patients beaucoup plus agréable. L'anesthésie est tellement essentielle et passionnante que j'en parle à chacune de mes visites. Et grâce aux excellentes formations en interne, nous pouvons accompagner correctement les dentistes dans ce domaine.

Qu'est-ce que tu aimes par-dessus tout dans ton travail ?

L'interaction avec les dentistes et la diversité de nos produits. Le fait que Septodont innove en permanence en fait un pionnier, et c'est passionnant de faire partie de cette aventure !

Encore une anecdote que tu voudrais partager ?

J'ai rendu visite il y a peu à un dentiste âgé de 75 ans qui travaille encore toujours de manière très professionnelle et avec plein d'enthousiasme. Il m'a avoué avec un clin d'œil qu'il avait l'intention de s'arrêter quand il aurait 100 ans...

Que fais-tu de ton temps libre ?

Je profite de la nature et de l'art. Il y a quelques années, j'ai suivi une formation artistique à l'Académie des Beaux-Arts d'Hasselt. Même si cette formation était relativement intensive (trois soirs par semaine), j'y ai quand même consacré quatre ans de ma vie. J'y ai appris à dessiner, peindre et sculpter. Avec, en prime, énormément de connaissances sur l'histoire de l'art. Pour l'instant, mes journées sont trop courtes. Mais je me remettrai à l'art quand je serai à la retraite (*rires*).

As-tu des œuvres d'art chez toi ?

Bien sûr, mais elles ne sont pas de moi (*rires*). Je fais cadeau de mes propres œuvres à la famille. Pour mon intérieur, j'aime chercher ailleurs. J'ai ainsi pu dénicher un Panamarenko – grâce à un dentiste, soit dit en passant. Et une réalisation de la sculptrice gantoise Odile Kinart apporte une jolie touche décorative à ma terrasse. J'aime aussi aller admirer les œuvres d'art. Celles d'Arne Quinze et Koen Vanmechelen me parlent tout particulièrement.

Et cet autre hobby, la nature, comment le vis-tu ?

Quand j'étais petite, j'ai trouvé des oisillons tombés de leur nid. Nous n'avions bien entendu aucune idée de ce qu'il fallait faire avec ces

petits animaux. Nous sommes finalement arrivés chez Sil Janssen, le fondateur du Natuurhulpcentrum à Opglabbeek. L'homme soignait encore à l'époque des oiseaux dans sa cabane de jardin. Cette organisation me tient encore toujours très à cœur. Je lui apporte donc aussi pleinement mon soutien.

L'alimentation saine est aussi une de tes passions ?

Oui, je mange surtout bio. C'est meilleur pour la santé et pour mère Nature. La production d'aliments biologiques tient beaucoup plus compte de l'environnement et du bien-être des animaux, deux aspects qui sont prioritaires à mes yeux. Tu vas aussi te comporter de manière plus respectueuse avec les choses qui sont fabriquées de manière naturelle. Tout comme les produits de Septodont (*rires*).

Nathalie Masset, interlocutrice des dentistes de la province du Limbourg et d'Anvers

0496 41 92 92
nmasset@septodont.com



**CONTACTEZ-NOUS POUR PLUS D'INFORMATIONS
SUR NOS ANESTHESIQUES**



**CONTACTEZ-NOUS POUR PLUS D'INFORMATIONS
SUR NOS ANESTHESIQUES**



PACK
INJECTION
1

€299,00

 Le tranchant qui se voit

10 x ANESTHESIQUES au choix €336,00
5 x SEPTOJECT® €53,00

~~€389,00~~



PACK
INJECTION
2

€319,00

 Diamètre interne plus large

10 x ANESTHESIQUES au choix €336,00
5 x SEPTOJECT® XL €63,50

~~€399,50~~



PACK
INJECTION
3

€329,00

 Biseau-scalpel

10 x ANESTHESIQUES au choix €336,00
5 x SEPTOJECT® EVOLUTION €74,50

~~€410,50~~

**CONTACTEZ-NOUS POUR PLUS D'INFORMATIONS
SUR NOS ANESTHESIQUES**



Aiguilles Septoject

MANAGING PAIN FOR
YOUR PRACTICE



SEPTOJECT®

Le tranchant qui se voit

Par boîte
€10,60



PAR 10
BOITES

€69,50

CARACTERISTIQUES ET AVANTAGES

- Excellente pénétration tissulaire grâce à une aiguille de haute qualité à triple biseau, avec une canule polie et siliconée
 - Tube d'acier inoxydable chirurgical de grade élevé pour réduire le risque de cassure
 - Indicateur de biseau pour en assurer la bonne orientation
 - Embase plastique à pas de vis métrique
 - Stérilisé par rayon Gamma
- CE 0459, classe IIa

Référence	Taille	Diamètre	Code Couleur
1603J	X court - 12 mm	30 G	
1601H	court - 21 mm	30 G	
0430T	court - 25 mm	30 G	
0432V	court - 21 mm	27 G	
1600G	long - 35 mm	27 G	

Boîte de 100 aiguilles dentaires stériles à usage unique

SEPTOJECT® XL

Diamètre interne plus large pour un meilleur confort

Par boîte
€12,70



PAR 10
BOITES

€89,50

CARACTERISTIQUES ET AVANTAGES

- Confort : le diamètre interne plus large nécessite moins d'effort pour injecter, même dans les tissus denses
 - Confort : flux local d'anesthésique avec moins de pression
 - Flexibilité accrue grâce aux parois plus fines.
 - Amélioration de l'aspiration
 - Même pénétration tissulaire qu'avec une aiguille classique (triple biseau et canule siliconée)
 - Stérilisé par rayon gamma
- CE 0459, classe IIa

Référence	Taille	Diamètre	Code Couleur
2028L	X court - 12 mm	30 G	
2219J	court - 21 mm	30 G	
2027K	court - 25 mm	30 G	
1983Z	court - 21 mm	27 G	
2220K	long - 35 mm	27 G	
2653B	long - 42 mm	27 G	

Boîte de 100 aiguilles dentaires stériles à usage unique

SEPTOJECT® EVOLUTION

Biseau-scalpel pour une meilleure maîtrise et une meilleure précision

Par boîte
€14,90



PAR 10
BOITES

€105,00

Septoject® Evolution a été conçu pour une pénétration plus douce, entraînant moins de déplacement de tissus. Ceci signifie moins d'inconfort pour vos patients, même lors d'injections multiples. Pour vous, moins de force à appliquer pour faire pénétrer l'aiguille, associée à une déflexion significativement réduite, vous apporte une meilleure maîtrise et une meilleure précision.

CARACTERISTIQUES ET AVANTAGES

- Contrôle et précision accrue pour vous
 - Réduction de l'inconfort pour vos patients
 - Indicateur et orientation du biseau
 - Stérilisation par rayon gamma
- CE 0459, classe IIa

Référence	Taille	Diamètre	Code Couleur
5748E	court - 9 mm	30 G	
5749F	court - 16 mm	30 G	
5750G	court - 25 mm	30 G	
5984G	X court - 9 mm	27 G	
5985H	court - 16 mm	27 G	
5751H	court - 25 mm	27 G	

Boîte de 100 aiguilles dentaires stériles à usage unique



**CONTACTEZ-NOUS POUR PLUS D'INFORMATIONS
SUR NOS ANESTHESIQUES**





**CONTACTEZ-NOUS POUR PLUS D'INFORMATIONS
SUR NOS ANESTHESIQUES**

PHARMAETHYL

Spray cryo-anesthésique à base de tétrafluoroéthane.

~~€42,00~~

€35,00



- Production d'une cryo-anesthésie dans la cavité buccale, avant l'extraction d'une dent de lait, de racines de dents pyorrhéiques ou pour la ponction d'un abcès.
- Test de vitalité.

CE 0459, classe IIa

Flacon pulvérisateur de 150 ml avec embout doseur

Réf. 0997C

PULPOFLUORANE

Test de sensibilité pulpaire à base de tétrafluoroéthane.

~~€49,50~~

€39,95



INDICATIONS

- Test de sensibilité pulpaire.
- Refroidissement des plaques de malaxage.

CARACTERISTIQUES ET AVANTAGES

- Efficacité supérieure à celle des sprays de chlorure d'éthyle grâce à l'action refroidissante plus importante du tétrafluoroéthane.

Classe I

Flacon pulvérisateur de 235 ml

Réf. 0856C

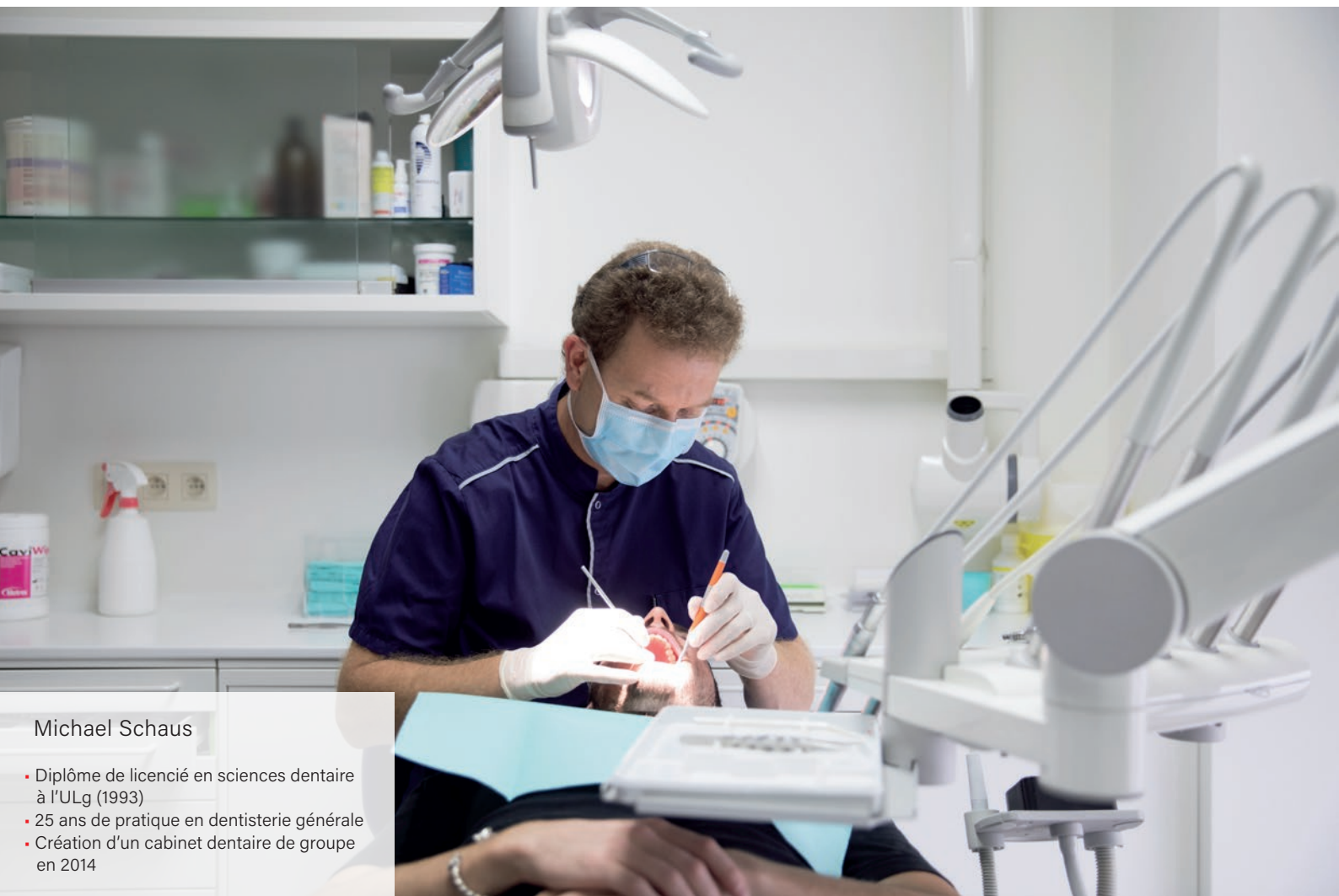

Michael Schaus

- Diplôme de licencié en sciences dentaire à l'ULg (1993)
- 25 ans de pratique en dentisterie générale
- Création d'un cabinet dentaire de groupe en 2014

Plus de succès avec des matériaux bioactifs

Interview avec le dentiste Michael Schaus

Chez Dentalmedy à Malmedy, Michael Schaus est avec son associée D. Heunders, à la tête d'un nouveau cabinet qui compte quatre dentistes généralistes. Nous lui avons demandé de parler de son expérience avec nos ciments à base de silicate tricalcique BioRoot™ RCS et Biodentine™.

Pourquoi avoir choisi BioRoot™ RCS ?

Avant, j'utilisais des ciments pour canaux radiculaires « classiques », comme AH plus ou l'oxyde de zinc-eugénol. Des études ont démontré qu'ils contenaient des composants toxiques que je préfère éviter. Les biosilicates m'ont apporté une solution biocompatible mais aussi bioactive. La méthode d'obturation a aussi joué un rôle dans ce choix. **En effet, la technique à la gutta chaude est relativement complexe pour un cabinet de dentistes généralistes et je préfère utiliser une technique à froid que nous maîtrisons tous parfaitement.** De toute façon, nous envoyons les cas complexes vers un endodontiste – certainement quand il s'agit d'un retraitement difficile (instrument fracturé, grosse courbure, accès difficile...). Ce sont toutes ces raisons qui m'ont amené à choisir BioRoot™ RCS.

Comment avez-vous vécu vos premières expériences avec BioRoot™ RCS ?

De manière très positive. Au début, je suivais les instructions à la lettre. J'utilisais mon cône de gutta calibré comme fouloir pour appliquer BioRoot™ RCS dans le canal. Très rapidement, j'ai préféré obturer au lentulo (à très basse vitesse bien entendu plus ou moins aux alentours de 800 tours / minutes). Je place ensuite mon cône de gutta délicatement dans le canal. Depuis que j'ai commencé à travailler avec BioRoot™ RCS en octobre 2016, j'ai déjà pour ma part traité plus de 100 patients et mes collègues, une trentaine.



Est-ce vous ou votre assistante qui préparez BioRoot™ RCS ?

Je préfère le faire moi-même, sur la petite plaque en verre que j'ai reçue dans une boîte BioRoot™ RCS. Pour une monoradiculée, je ne prends que la moitié des proportions prescrites par Septodont. Le fait que je puisse adapter la consistance à ma guise est pour moi un véritable avantage. Ainsi, pour des dents définitives jeunes avec un apex largement ouvert par exemple, je prépare une pâte plus consistante ou je prends Biodentine™.

"Le fait que je puisse adapter la consistance à ma guise est pour moi un véritable avantage."

Avez-vous déjà constaté des différences cliniques depuis que vous utilisez BioRoot™ RCS ?

Avant, les patients présentaient parfois des réactions inflammatoires postopératoires et ressentait des douleurs nécessitant un AINS. Depuis que j'utilise BioRoot™ RCS, ces problèmes appartiennent au passé. J'oublie même parfois de dire à mes patients qu'ils peuvent prendre un analgésique...

Dans le cas d'une réaction apicale, j'avais souvent besoin de deux séances : une pour la préparation du canal et la pose de l'hydroxyde de calcium et deux semaines plus tard, un deuxième rendez-vous pour finaliser le traitement. Quand il n'y a pas de saignement ou de suintement, j'arrive désormais dans la majorité des cas à effectuer la préparation, le nettoyage et l'obturation en une seule séance. **Les résultats sont excellents et le gain de temps est très appréciable !**

"Avant, les patients présentaient parfois des réactions inflammatoires postopératoires. Depuis que j'utilise BioRoot™ RCS, ces problèmes appartiennent au passé."

Dans quels cas utilisez-vous Biodentine™ ?

J'utilise la Biodentine™ principalement pour des pulpotomies camérales sur dents définitives en pulpite réversible. Je préfère en cas d'effraction pulpaire, enlever toute la pulpe camérale pour éviter des complications (douleurs, nécrose). En effet, l'état pulpaire en regard d'une carie est très difficile à évaluer cliniquement, et de plus j'obtiens un taux de réussite important avec cette technique (douleur faible ou nulle en post-opératoire), cela avec un recul de 2.5 ans.

Dans de rares cas de traumatisme ou d'effraction pulpaire accidentelle sur dents définitives jeunes, je procède au coiffage direct avec Biodentine™ (également avec succès).

En cas de pulpite irréversible (douleurs spontanées) je procède quasi toujours à la biopulpectomie suivie de l'obturation au BioRoot™ RSC.



CAS CLINIQUE DE SUCCÈS AVEC BIOROOT™ RCS ET BIODENTINE™.

47

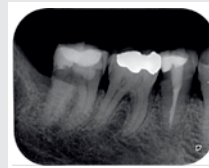

coiffage pulpaire au Biodentine™
(05/2016 carie profonde sous compo)

46

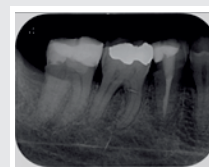

nécrose pulpaire
traitement endodontique en un temps; BioRoot™ RSC 3 canaux
(10/2017 et 05/2018)

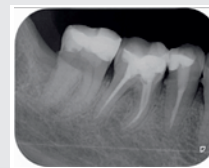

à noter que le traitement Biodentine™ sur 47 a bien fonctionné (maintien de la vitalité pulpaire)

17



atteinte pulpaire (pulpite)
traitement BioRoot™ RSC 3 canaux
(07/2018)





IRRIGATION

PARCAN

Solution stabilisée d'hypochlorite de sodium à 3%.

€32,50



CE 0459, classe III
3 flacons de 120 ml (plastique)
Réf. 1910X

PARCAN

Solution stabilisée d'hypochlorite de sodium à 3%.

€27,50



CE 0459, classe III
Flacon de 250 ml (verre)
Réf. 0086I

LARGAL ULTRA

Chélatant pour l'alésage chimique des canaux à base d'EDTA et de CETRIMIDE.

€52,50



CE 0459, classe IIa
Flacon de 125 ml
Réf. 4698V

CANAL+

Gel EDTA, lubrifiant et hydrosoluble.

€35,90



CARACTERISTIQUES ET AVANTAGES

- Permet un alésage mécanique plus facile et plus rapide.
- Optimise le nettoyage du système canalaire s'il est utilisé en association avec la solution d'irrigation Parcan, grâce aux propriétés effervescentes du peroxyde de carbamide.

CE 0459, classe IIa
Seringue de 5 g, 15 embouts applicateurs
Réf. 2319F

ENDO-PERIO NEEDLES

Canules d'irrigation endocanalaire à bout mousse et ouverture latérale.

€67,50

€59,00

Boîte de 100 canules



Références :

- ES501 23G / 0,60 x 33 mm (bleu)
- ES511 27G / 0,40 x 33 mm (jaune)
- ES521 30G / 0,30 x 33 mm (mauve)

MEDICATION INTRACANALAIRE

CONTACTEZ-NOUS POUR PLUS D'INFORMATIONS SUR SEPTOMIXINE.

R4

Solution pour assainissement endodontique à base de Chlorhexidine.

€39,90

CARACTERISTIQUES ET AVANTAGES

- Basse tension de surface afin d'assurer la pénétration de la solution dans les tubuli dentinaires
- Large spectre et action rapide sur les agents pathogènes du système canalaire (testé sur treize souches bactériennes anaérobies)
- Formule non irritante, bien tolérée par les tissus péri-apicaux
- Effet durable

CE 0459, classe III
Flacon de 13 ml
Réf. 5721D





OBTURATION DEFINITIVE

ENDOMETHASONE N POUDRE

Sans formaldéhydes

€105,00

CE 0459, classe III
Flacon de 42 g de poudre
Réf. 3425W



€56,30

CE 0459, classe III
Flacon de 14 g de poudre
Réf. 2613N

ENDOMETHASONE LIQUIDE

~~€27,50~~

€24,50

CE 0459, classe IIa
Flacon de 10 ml de liquide
Réf. 2622W



POINTES GUTTA-PERCHA 2%

Par numéro

~~€22,00~~

€15,90

Par assortiment

~~€52,00~~

€39,90



CE 0197, classe IIa
Par numéro : 15,20,25,30,35,40,50 (100 pointes)
Assortiment : 15,20,25,30,40,50 (300 pointes)

SEPTOPOINTES POINTES PAPIER 2%

Par numéro ou par assortiment

~~€22,00~~

€15,90



CE 0197, classe IIa
Par numéro : 15,20,25,30,35,40,50 (300 pointes)
Assortiment : 15,20,25,30,40,50 (300 pointes)

DESOBTURATION

GUTTASOLV

Désobturation des canaux pour
GUTTA-PERCHA

€37,90



CARACTERISTIQUES ET AVANTAGES

- Solution d'eucalyptol à 100%
- Facilite l'élimination des obturations endodontiques à base de gutta-percha
- Ramollit les matériaux d'obturation à base de gutta-percha, ce qui permet un gain de temps et une désobturation efficace
- Ramollit les cônes en gutta-percha afin de permettre une parfaite adaptation entre le cône maître et les parois canalaire
- Permet de fabriquer des cônes de gutta-percha adaptés à des situations cliniques spécifiques

CE 0459, classe IIa
Flacon de 13 ml
Réf. 2141U

ENDOSOLV

Ce solvant permet de ramollir les ciments de type eugénol classique et de type résine phénoplaste.

€37,90



Solvant des ciments d'obturation canalaire dans le cas d'un retraitement.

CE 0459
Flacon de 13 ml
Réf. 9621I

**PACK
GUTTASOLV
+ ENDOSOLV**

€69,00

CIMENT TEMPORAIRE

EUGENOL

Ciment pour l'obturation canalaire.
Propriétés antalgiques et antiseptiques.
Se mélange aux poudres à base d'oxyde de zinc pour l'obturation canalaire.

€29,00



Flacon de 45 ml
Réf. 1908V

POUDRE A BASE D'OXYDE DE ZINC

€35,00



Pot de 190 g de poudre
Réf. 9472P



BioRoot™ RCS

Root Canal Sealer

Haute étanchéité et bien plus



**ACTIVE
BIOSILICATE
TECHNOLOGY**

Nous savons que l'échec d'un traitement canalaire peut avoir des conséquences importantes pour vous et vos patients.

Avec BioRoot™ RCS, accédez à une nouvelle génération d'obturation minérale vous offrant une combinaison innovante de propriétés :

- Haute étanchéité
- Propriétés anti-microbiennes
- Favorise la cicatrisation péri-apicale
- Obturations et suivis facilités



Contrairement à Biodentine™, on peut ajouter avec une dose de BioRoot™ RCS en poudre une (sixième) goutte supplémentaire de liquide pour obtenir une consistance onctueuse. Par ailleurs, il est important de bien mélanger (1 min.) jusqu'à ce que le sealer présente un aspect brillant et adhère bien à la pointe gutta.

BIOROOT™ RCS

Emballage de 35 applications

- Flacon avec 15 g de poudre
- 35 mono doses de liquide

€135,00 + support de mélange en verre

CE 0473, classe III

Réf. 9015Y

2 PIÈCES
POUR

€260,00

LE SAVIEZ-VOUS ?

Le professeur Dammaschke et son équipe de l'Université de Münster ont étudié les effets de différents sealers pour anneaux radiculaires sur les ostéoblastes humains. Le résultat est sans équivoque : au niveau de la biocompatibilité, BioRoot™ RCS est le matériau par excellence pour les traitements endodontiques. De plus, BioRoot™ RCS est bioactif et a une influence positive sur le métabolisme cellulaire.

L'étude « Cytotoxic effects of four different root canal sealers on human osteoblasts » peut être consultée sur notre site Internet www.septodont.be à la rubrique BioRoot™ RCS.



N'DURANCE® SERINGUES & TIPS

Composite nano-dimère à faible rétraction et conversion élevée

- Composite avec la technologie Nano-dimère pour les restaurations antérieures et postérieures
- Faible rétraction volumétrique
- Conversion de monomères élevé
- Radio-opacité supérieure

~~€63,00~~
€40,00



PROMO
3 x N'DURANCE
(Seringues & Tips)
+ FOTOPLUS

€145,00

CE 0459, classe IIa
Composite - seringue : 1 seringue de 4,5 g

Classe I
Composite - tips : 20 tips de 0,25 g
Teintes disponibles : A1, A2, A3, A3.5, A4, B1, B2, B3, TR, BW ou UO

FOTOPLUS

Instruments qui réduisent le risque d'infiltration marginale.

Fotoplus a été développé pour condenser les composites, permettant le déroulement de la polymérisation à travers l'instrument. En positionnant l'embout dans le box interproximal, une excellente herméticité des bords peut être créée d'une manière rapide et simple.

€63,00



2 seringues de 4 g
Réf. 9139S

N'DURANCE® DIMER FLOW

Nano-dimère à faible rétraction

Viscosité exceptionnelle pour une mise en place facile et une adaptation idéale aux parois de la cavité. Embout ultra fin de la seringue pour une mise en place précise avec une extrusion facilitée.

~~€63,00~~
€40,00
2 pièces pour
€69,00



CE 0459, classe IIb
2 seringues de 2 g + 20 embouts ultrafins
7 teintes : A1, A2, A3, A3.5, B1, C2, Universal Opaque

SEPTOCAL LC

Fond de cavité photopolymérisable

- Coiffage indirect de la pulpe
- Matériau photopolymérisable, radio-opaque, mono-composant
- Fond de cavité pour tous les matériaux d'obturation
- Contient de l'hydroxide de calcium

~~€69,00~~
€59,00



CE 0482, classe IIa
2 seringues de 2 g + 20 embouts ultrafins
Réf. 9605T

CIMPAT LC

Matériau d'obturation temporaire photo-polymérisable

- Matériau d'obturation temporaire photo-polymérisable
- Restauration provisoire pour préparations d'inlays/onlays.
- Demeure résistant après la polymérisation pour un meilleur confort du patient entre les rendez-vous.

~~€31,40~~
€25,90



CE 0482, classe IIa
1 seringue de 4 g
Réf. 0871F

ISOTAPE

Tape isolant dentaire

ISOTAPE peut être utilisé comme bande d'isolation lors de l'application d'agents de mordantage, d'adhésifs, de composites et d'autres réactifs. ISOTAPE est fabriqué à partir de matériau flexible et inerte. Le tape s'ajuste au plus près des dents afin de les protéger des produits utilisés pour la restauration des dents adjacentes.

~~€22,00~~
€14,90



5 mètres tape isolant dentaire
Réf. 9362J

Biodentine™

Le premier
matériau
bulk-fill
biologique



Pédiatrique

Restauratif

Endodontique

Utilisez Biodentine™ pour maintenir une pulpe vitale en profondeur dans les cavités et améliorez et accélérez votre traitement :

- Favorise la reminéralisation de la pulpe : biocompatibilité et bioactivité avérées
- Moins de risque d'échec : propriétés d'étanchéité élevées
- Un seul matériau est nécessaire pour remplir la cavité de la pulpe vers le haut
- Propriétés mécaniques similaires à la dentine naturelle : idéal comme bulk-fill

La restauration finale sera effectuée dans les 6 mois.

Innovant par nature

Pour plus d'informations :
www.septodont.be



ACTIVE
BIOSILICATE
TECHNOLOGY





ACTIVE
BIOSILICATE
TECHNOLOGY



BIODENTINE™

15 applications

~~€180,00~~ €145,00

Biodentine™ est le premier matériau biocompatible et bioactif « tout-en-un » indiqué pour la réparation des atteintes dentaires. Biodentine™ stimule la reminéralisation dentinaire, préserve la vitalité de la pulpe et en favorise la cicatrisation. Dotée de propriétés biologiques et mécaniques similaires à celles de la dentine naturelle, Biodentine™ la remplace avantageusement.

CE 0459, classe III
Réf. 5470N

BIODENTINE™ PACK

2 x BIODENTINE™

2 x 15 applications

(2 x €180,00) ~~€360,00~~
€280,00

15 APPLICATIONS

€145,00

2 X
15 APPLICATIONS

€280,00

BIODENTINE™

VIBREUR

Temps de fonctionnement réglable,
fréquence d'oscillation de 4.500 t/min.

Réf. 8986R

~~€260,00~~

€199,00

OFFRE D'INTRODUCTION

2 x BIODENTINE™

2 x 15 applications

VIBREUR

(2 x €180,00) €360,00

€260,00

~~€620,00~~

€420,00



RACEGEL

Pleine puissance pour la préparation gingivale

~~€99,50~~

€69,00

Racegel est un gel thermogélifiant réversible unique pour la préparation sulculaire. Il est simple à appliquer et tout aussi facile à éliminer après utilisation.



Classe I

- 3 seringues de 1,4 g gel
 - 30 embouts applicateurs
- Réf. 5901B

Conserver RACEGEL dans le réfrigérateur pour renforcer l'effet thermogélifiant.

RACECORD CAPS

Pâte de rétraction gingivale temporaire

~~€155,00~~

€119,00

- Facile et sans fil
- Dégagement de votre champ opératoire en contrôlant vos fluides - effet hémostatique (15% de chlorure d'aluminium)



Classe I

- 20 capsules de 0,5 g
 - 20 embouts applicateurs Luer-Lock
- Réf. 8926J

SOLUTION RACESTYPTINE

Solution pour rétraction gingivale

~~€35,00~~

€24,90

Solution de chlorure d'aluminium à 25% pour un effet astringent doux et avec d'excellentes propriétés hémostatiques.



Classe I

- Flacon de 13 ml
- Réf. 0165J



PERFIXIL PLATINIUM + PUTTY

Matériel d'empreintes très stable et précis.

~~€102,00~~

€59,00

A partir de 3 pièces

€59,00

- 1 pot de 400 g (280 ml) base (blanc)
- + 1 pot de 400 g (280 ml) catalyseur (couleur)

Classe I

- Réf. 4877S Putty soft (vert)
- Réf. 4879U Putty soft rapide (bleu)
- Réf. 4875Q Putty hard (gris)
- Réf. 4881W Putty super soft rapide (bleu-turquoise)

PERFIXIL PLATINIUM + CARTOUCHES

2 x 50 ml, 12 embouts applicateurs

~~€69,00~~

€39,00

A partir de 3 pièces

€39,00

Classe I

- Réf. 4885A Cartouches superlight (jaune)
- Réf. 4873O Cartouches light (saumon)
- Réf. 4871M Cartouches light rapide (orange)
- Réf. 4883Y Cartouches regular (violet)

PLASTALGIN & PLASTALGIN FAST

Alginate

10 pièces

~~€111,00~~

€79,00

Alginates de classe A pour des empreintes précises.

CARACTERISTIQUES ET AVANTAGES

- Disponible en temps de prise normal (Plastalgin) et rapide (Plastalgin Fast)
- Mélange facile et rapide sans bulles ni hétérogénéités.



PLASTALGIN

- Normal - vert
- Arôme : pomme
- Classe I
- Sachet de 454 g
- Réf. 5942Q

PLASTALGIN FAST

- Rapide - bleu
- Arôme : abricot
- Classe I
- Sachet de 454 g
- Réf. 2045C



DETARTRINE

Pâte prophylactique

- Traitement prophylactique après détartrage
- Polissage des surfaces dentaires

Pot de 150 g
Classe 1
Réf. 0284Y
~~€52,50~~
€45,00

Pot de 45 g
Classe 1
Réf. 2624Y
~~€29,00~~
€25,00



DETARTRINE Z

Pâte prophylactique au grains de zirconium

- Elimination des colorations dues au tabac ou aux aliments.

~~€29,00~~
€25,00

Pot de 45 g
Classe 1
Réf. 2620U



DETARTRINE TUBE

Pâte prophylactique

disponible en tubes de 65 ml pour une dispensation

Tube de 65 ml
~~€30,00~~
€22,00

- Disponible en deux niveaux d'abrasion afin de répondre à toutes les situations cliniques:



DETARTRINE 100ZF

- Contient du zirconium et du fluor (blanc)
- Adéquat pour la plupart des procédures de nettoyage nécessitant un haut niveau de polissage
- Tout en participant à la reminéralisation des surfaces dentaires

Classe 1
Réf. 5671F



DETARTRINE 150Z

- Contient du zirconium (rose)
 - Idéal pour le polissage initial et en présence de colorations exogènes substantielles
- Classe 1
Réf. 5670E

ISODAN

Agent de désensibilisation.

- Traitement de l'hyperesthésie dentinaire.

CARACTERISTIQUES ET AVANTAGES

- Forme une barrière dans les tubuli dentinaires et empêche les mouvements de fluides intratubulaires
- Contient de l'HEMA agissant comme agent mouillant pour une diffusion homogène du produit

Flacon de 5 ml,
20 pinceaux applicateurs
€65,00



CE 0459, Classe 1
Réf. 1859E

CALYPSO

Bain de bouche aromatisé

- Solution pour bain de bouche utilisable en début ou en cours d'intervention.

CARACTERISTIQUES ET AVANTAGES

- Procure au patient une sensation de fraîcheur entre deux étapes de l'intervention
- Présenté sous forme concentrée, Calypso se dissout immédiatement dans l'eau

3 flacons de 500 ml (arôme menthe, arôme orange, arôme framboise) + 3 pompes doseuses

~~€69,00~~
€55,00



Classe 1
Réf. 5467K

COMPRIMÉS DENTIFRICES

Comprimés pour bain de bouche.

- Facilite la préparation du champ opératoire.
- Assure l'élimination des débris et du sang avant et après l'intervention.
- Procure au patient une sensation de fraîcheur.

Pot de 500 g
~~€35,00~~
€29,90



Réf. 4838F Boîte de 500 g de comprimés roses
Réf. 4840H Boîte de 500 g de comprimés verts



CONCEPT TOTAL D'EXTRACTION

L'extraction des dents demeure une procédure complexe. C'est pourquoi nous sommes heureux de mettre à votre service une solution intégrée. Celle-ci rend possible la prise en charge parfaite des soins postopératoires et des complications éventuelles. Elle englobe les hémostatiques, les substituts osseux et un traitement de l'alvéolite sèche.

Cette solution tout-en-un vous permet de :

- réduire au maximum les complications pendant et après une extraction,
- éviter la résorption de l'os alvéolaire,
- n'exclure aucune option de traitement ultérieur,
- prémunir votre patient d'éventuelles séquelles esthétiques et fonctionnelles de l'extraction.



HEMOSTATIQUES

Le processus naturel de coagulation nécessite un contrôle efficace. Septodont met à votre disposition une gamme étendue de produits d'origines différentes et adaptés à chaque situation clinique.

HEMOCOLLAGENE

- Hémostase locale consécutive aux interventions chirurgicales dentaires.
- Totalement résorbable, ce qui contribue à la régénération tissulaire naturelle.
- Peut rester dans l'alvéole.
- Le collagène favorise l'adhérence et la concentration des plaquettes.

24 éponges hémostatiques sous blister

€50,00

Par 3 pièces

€120,00



Éponge en collagène bovin naturel non dénaturé et lyophilisé (bœuf)



CE 0459, classe III
Réf. 01170

GELOPACK BLISTER

- Favorise l'hémostase et le comblement de l'espace vide créé par une extraction, une amputation de racine et l'ablation d'un kyste, d'une tumeur ainsi que l'extraction d'une dent incluse.

3 blisters de 10 éponges en gélatine

€50,00

Par 3 pièces

€120,00



Éponge 100 % gélatine porcine purifiée (porc)



CE 0459, classe III
Réf. 2518W

RESORCELL POWDRE

- Favorise l'hémostase après extraction, détartrage, curetage, gingivectomie, élévation de l'os alvéolaire et alvéolectomie.

2g de poudre hémostatique

~~€59,00~~

€47,00



Poudre 100 % carboxycellulose de calcium (origine végétale)



130553QS/NB, classe III
Réf. 2100U



SUBSTITUTS OSSEUX

Lors d'une extraction dentaire, il importe de préserver l'os alvéolaire dans l'optique de traitements ultérieurs fructueux. Septodont vous offre un large éventail de substituts osseux.

SUBSTITUTS OSSEUX

- Phosphate tricalcique β pur
- Entièrement résorbable¹ et ostéoconducteur
- Favorise la croissance d'un nouvel os dense²
- Empêche la résorption spontanée de l'os alvéolaire
- Restaure le volume et l'intégrité osseuse en 3 à 6 mois

R.T.R.® - CONES

- Procédure simplifiée
- Manipulation optimale
- Enrobage de collagène
- Peut s'utiliser sans membrane

~~€117,00~~
€95,00



CE 0459, classe III
2 cônes de 0,3cm³
(Ø 6 mm / h 10 mm)
Collagène en double emballage stérile
Réf. 5618E

R.T.R.® - SERINGUE

- Une seringue courbe pour
- La facilité de l'hydratation
- La mise en place plus précise
- La précision de la mise en place sur le défaut osseux

~~€92,00~~
€77,00



CE 0459, classe III
Seringue courbe de 0,8 cm³
(granulométrie entre 500 µm et 1 mm)
Double emballage individuel stérile
Réf. 5619F

R.T.R.® - GRANULES

- Conditionnement pratique en vrac (2 cm³), spécialement adapté au traitement de défauts importants.

~~€126,00~~
€101,00



CE 0459, classe III
Flacon de 2,0 cm³
Emballage stérile
Réf. 5620G

¹ B. Brkovic, H. Prasad, M. Rohrer, G. Konandreas, G. Agrogianis, D. Antu: Beta-tricalcium phosphate / type I collagen cones with or without a barrier membrane in human extraction socket healing: clinical, histomorphometric and immunohistochemical evaluation. J. Can Dent Assoc. 2008 Jul-Aug;74(6):523-8.

² Artzi Z., Weinreb M., Givol N., Rohrer MD., Nemcovsky CE., Prasad HS., Tal H.: Biomaterial resorption rate and healing site morphology of inorganic bovine bone and betatricalcium phosphate in the canine: a 24-month longitudinal histologic study and morphometric analysis. Int J Oral Maxillofac Implants. 2004 May-Jun; 19(3): 357-68.

GESTION DES COMPLICATIONS

Dans la foulée d'une extraction, les premiers jours se révèlent difficiles. Il existe un risque d'alvéole sèche et douloureuse. En tant que leader mondial de la lutte contre la douleur, Septodont s'engage à fournir des solutions postopératoires efficaces, gage d'une guérison complète et indolore.

ALVEOGLY

Traite de manière idéale l'alvéolite sèche après extraction (composé de fibres de Penghawar).

- Comble aisément l'alvéole.
- Contribue à soulager rapidement la douleur.
- Favorise l'hémostase par compression.
- Protège de la surinfection.
- Alveoglyl s'utilise en une séance et s'élimine naturellement.
- Ne nécessite aucune attention particulière hormis la surveillance du processus de cicatrisation.

Pansement alvéolaire imprégné d'eugenol

Prix net
€35,00



CE 0459, classe IIa
Pot de 10 g de pâte
Réf. 5712U



Nos représentants à votre service :



Hainaut
Bruxelles
Brabant Wallon
Sonia D'Onofrio
+32 (0)477 99 74 49
sdonofrio@septodont.com



Bruxelles
Brabant-Wallon
Namur
Luc Dekelver
+32 (0)470 29 29 66
ldekelver@septodont.com



Liège
Luxembourg
Grand-Duché de Luxembourg
Bernadette Martin
+32 (0)475 89 66 17
bmartin@septodont.com



Flandre Orientale
Flandre Occidentale
Hilde De Wilde
+32 (0)475 23 61 69
hdewilde@septodont.com



**Bientôt à votre
service**

Brabant Flamand
Flandre Orientale
Bruxelles



Limbourg
Anvers
Nathalie Masset
+32 (0)496 41 92 92
nmasset@septodont.com



Support vente nl
Evelyn De Groot
Tél. +32 (0)2 425 60 37
Fax +32 (0)2 425 36 82
order@septodont.be



Support vente fr
Robert Cruybeke
Tél. +32 (0)2 425 60 37
Fax +32 (0)2 425 36 82
commande@septodont.be

EPICREM

Protection des mains.

- Protège les peaux irritées par le port des gants
- Crème non grasse au parfum délicat
- Pénètre facilement, assurant ainsi une protection efficace de l'épiderme

€12,00

3 TUBES
POUR

€29,00



Tube de 100g
Réf. 9513F

DE NOUVEAU
DISPONIBLE

DERMAFILM GEL

Gel hydro alcoolique pour la désinfection des mains.

- Sans parfum
- Temps de contact : 30 secondes

6 flacons
~~€105,00~~

6 FLACONS
POUR

€79,00



6 flacons de 500 ml + 6 pompes doseuses
Réf. 5412H

QUITANET ULTRA

Solution pour le nettoyage et la désinfection de l'instrumentation dentaire.

- Sans aldéhyde
- Peut être utilisé dans une cuve à ultrasons
- Solution à 2% - économique
- Temps de contact : 10 minutes

€42,00

MAINTENANT
POUR

€35,00



CE 0459, classe IIb
2 flacons de 1 litre
Réf. 0704A

